



Boletim do Polo

Sustentabilidade em pauta

Mais um ano do evento que é exemplo quando o assunto é sustentabilidade: a Semana da Compostagem chega do jeito total em maio. E duas novidades no site do Polo já estão disponíveis: o Banco de Imagens e o Manual de Identidade Visual. **Aproveite!**

Vem aí a Semana da Compostagem

Com o objetivo de conscientizar a população e mobilizar pessoas, empresas e instituições para agir sobre a gestão de resíduos na cidade, será realizada a sexta edição do **Semana da Compostagem Planta Feliz**, de 10 a 16 de maio, no Polo de Ecoturismo de São Paulo. Será uma oportunidade para os paulistanos e visitantes participarem de ações de educação ambiental, vivências práticas de compostagem, manejo sustentável de resíduos orgânicos e experiências ligadas ao turismo rural e à sustentabilidade. A Prefeitura de São Paulo apoia o evento, fornecendo infraestrutura e serviços. Ao longo das edições anteriores, a Semana da Compostagem já acumulou resultados expressivos: mais de 13,6 toneladas de resíduos orgânicos compostados, mais de 10,5 toneladas de gases de efeito estufa evitados, engajamento de mais de 90 empresas patrocinadoras e 950 mil acessos entre redes sociais, site e ações presenciais. O Encerramento acontece no dia 16 de maio, na Planta Feliz, com entrada gratuita e vivências práticas de compostagem, feira de expositores locais etc. Confira mais detalhes no site do Polo: polodeecoturismosp.com/semana-da-compostagem.



© Daniel Deck/SPTuris

Calendário

- 1º/05 - Dia Mundial do Trabalho
- 10/05 - Dia das Mães
- 11/05 - Reunião da Diretoria do Congetur
- 10 a 16/05 - Semana da Compostagem
- 13/05 - Abolição da Escravatura no Brasil
- 16/05 - Festa de Encerramento da Semana da Compostagem
- 23 e 24/05 - Virada Cultural
- 8/06 - Reunião Ordinária do Congetur



Blog

Turismo Regenerativo



No Brasil, a Revista Tendências do Turismo 2026 aponta que 98% dos brasileiros pretendem adotar práticas mais sustentáveis em suas próximas viagens. Esses números mostram algo que vai além de uma tendência de nicho. Trata-se de uma mudança de expectativa do viajante: não basta minimizar impactos negativos — é preciso gerar impacto positivo. E é justamente aí que entra o conceito de **turismo regenerativo**, analisado por Isabela Sette, da Turismo 360. **Leia o artigo e saiba por quê.**

Empreendedores na WTM 2026

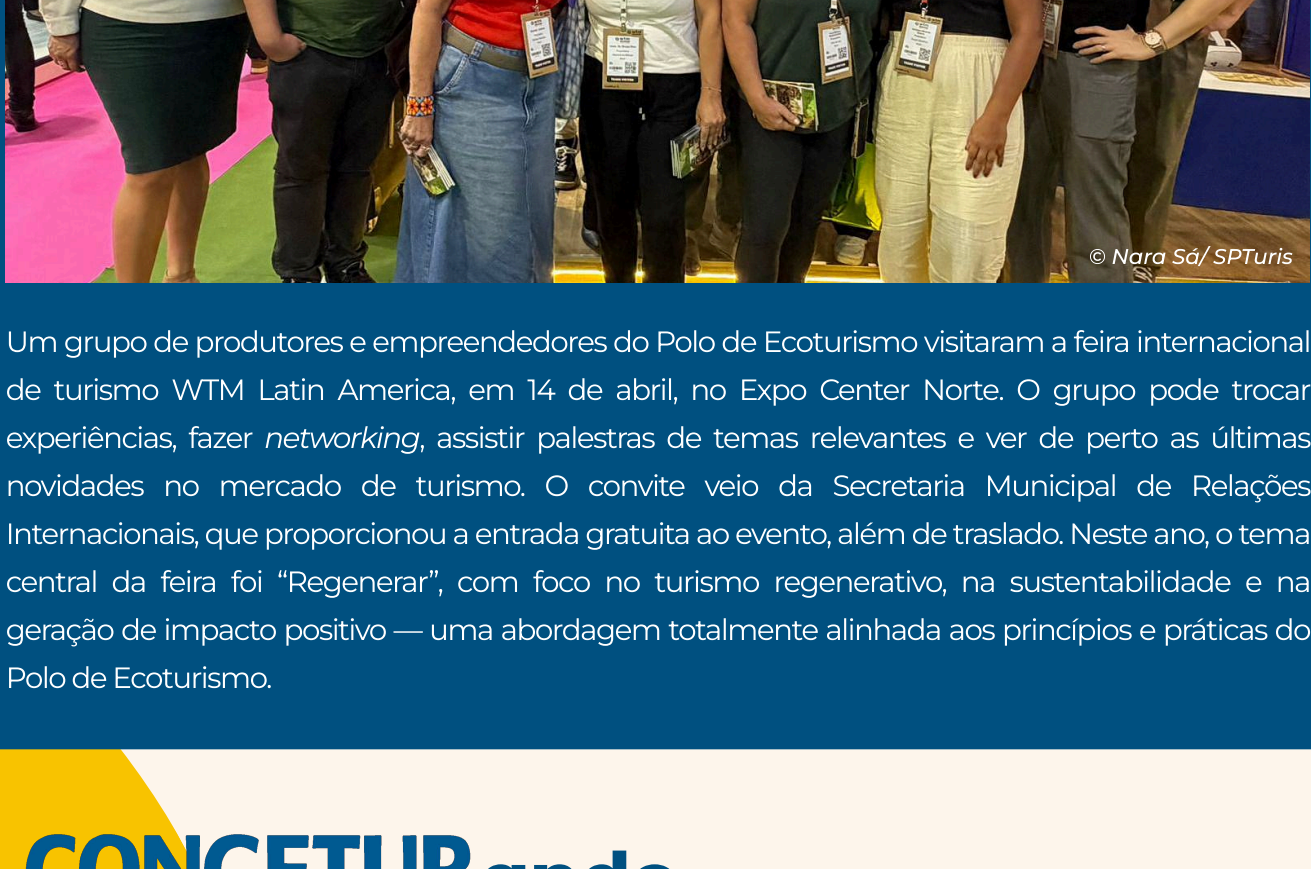

© Nara Sá/SPTuris

Um grupo de produtores e empreendedores do Polo de Ecoturismo visitaram a feira internacional de turismo WTM Latin America, em 14 de abril, no Expo Center Norte. O grupo pode trocar experiências, fazer *networking*, assistir palestras de temas relevantes e ver de perto as últimas novidades no mercado de turismo. O convite veio da Secretária Municipal de Relações Internacionais, que proporcionou a entrada gratuita ao evento, além de traslado. Neste ano, o tema central da feira foi "Regenerar", com foco no turismo regenerativo, na sustentabilidade e na geração de impacto positivo — uma abordagem totalmente alinhada aos princípios e práticas do Polo de Ecoturismo.

CONGETURando



Foto: Elen de Jesus/SPTuris

Na última reunião ordinária do Congetur, ocorrida no último dia 13, a diretora técnica **Raquel Vettori**, da SPTuris, apresentou o conceito de *polo* do Último dia 13, a diretora técnica **Raquel Vettori**, da SPTuris, apresentou o conceito de **estar comprometido** com a preservação do meio ambiente, com o turismo responsável, a qualidade e a segurança das experiências oferecidas, além do respeito às pessoas, aos animais, à natureza e, ainda, à construção coletiva do destino turístico. Na sequência, com a vacância do cargo da Diretoria Executiva do Conselho, foi realizada uma eleição para um novo membro. Venceu **Jefferson Pedrozo**, da Acopolo (Associação de Condutores do Polo de Ecoturismo). Durante o encontro foi também discutida e aprovada a alteração no Regimento Interno. Quer saber mais detalhes das reuniões? Então **acesse as atas do Congetur em www.polodeecoturismosp.com/congetur**.

O Polo como sala de aula



© Daniel Deck/SPTuris

A cidade de São Paulo já é consagrada como um destino de turismo pedagógico por seu perfil histórico e cultural, oferecendo experiências relevantes para estudantes de todas as idades — da educação infantil ao ensino superior, contribuindo para a fixação do conteúdo aprendido em sala de aula, além de ampliar a visão de mundo ao interagir com outras realidades. As escolas estão descobrindo que o turismo pedagógico na cidade também pode acontecer quando o assunto é natureza, meio ambiente, sustentabilidade e educação ambiental. **Clique e saiba mais.**

Trilha Interparques

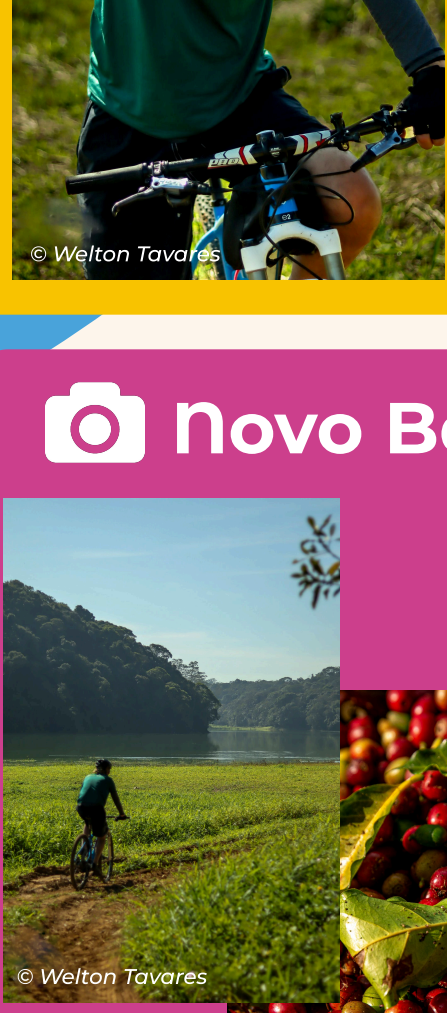

© Welton Tavares

A cidade de São Paulo tem um de seus maiores atrativos de turismo ecológico no Polo: a **Trilha Interparques**, com 182 km de extensão, que conecta Unidades de Conservação municipais e outras áreas protegidas na zona Sul. O percurso integra o Polo de Ecoturismo: Parelheiros, Marsilac e Ilha do Bororé, fortalecendo a conexão entre as áreas naturais protegidas e promovendo a valorização da biodiversidade local. A trilha tem início na Balsa da Ilha do Bororé, no Grajaú, e atravessa alguns dos mais importantes territórios de preservação ambiental da cidade. O roteiro passa pelos Parques Naturais Municipais (PNMs), pelo Parque Estadual da Serra do Mar e pela RPPN Sítio Curucutu, entre outros pontos. **Baixe o mapa e veja dicas relevantes para o percurso.**

Novo Banco de Imagens do Polo



© Welton Tavares

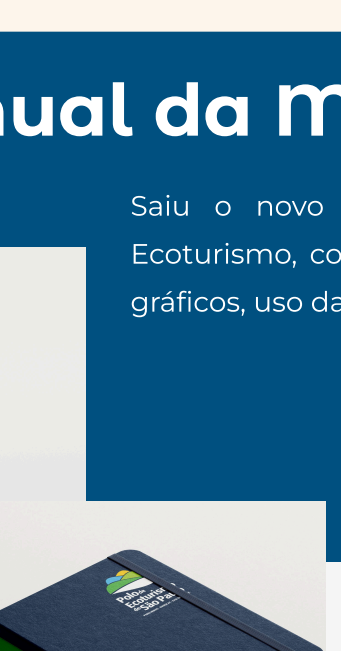

© Daniel Deck/SPTuris

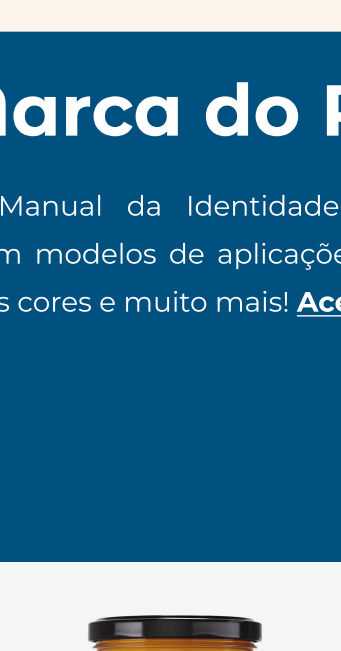

© Adriana Omura/SPTuris



© Adriana Omura/SPTuris

Imagens do Polo de vários fotógrafos e com temáticas diferentes, disponíveis para download. Curta essa novidade no site do Polo: **clique e saiba mais.**

Manual da Marca do Polo 2026

Sau o novo Manual da Identidade Visual do Polo de Ecoturismo, com modelos de aplicações de logo, elementos gráficos, uso das cores e muito mais! **Acesse e saiba mais.**

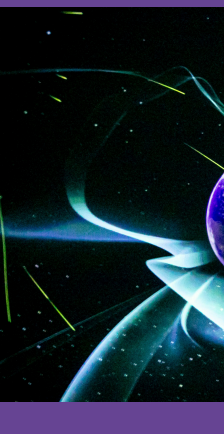

Carolina de Jesus

© Jose Gardeira/SPTuris

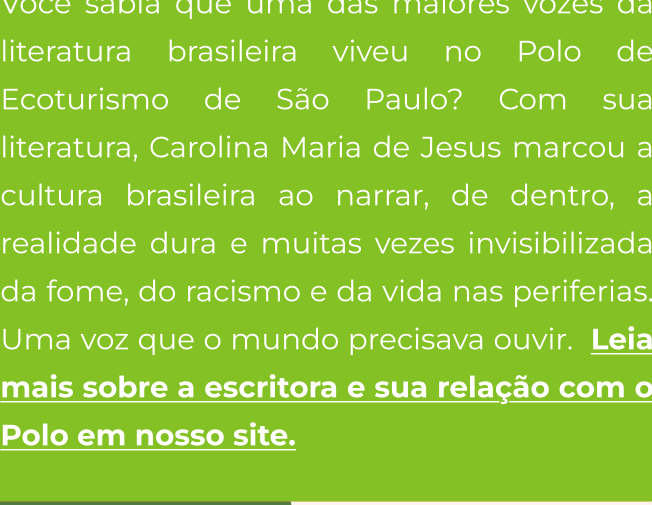

Ícone da Literatura Brasileira
Você sabia que uma das maiores vozes da literatura brasileira viveu no Polo de Ecoturismo de São Paulo? Com sua literatura, Carolina Maria de Jesus marcou a cultura brasileira ao narrar, de dentro, a realidade dura e muitas vezes invisibilizada da fome, do racismo e da vida nas periferias. Uma voz que o mundo precisava ouvir. **Leia mais sobre a escritora e sua relação com o Polo em nosso site.**

De outro mundo

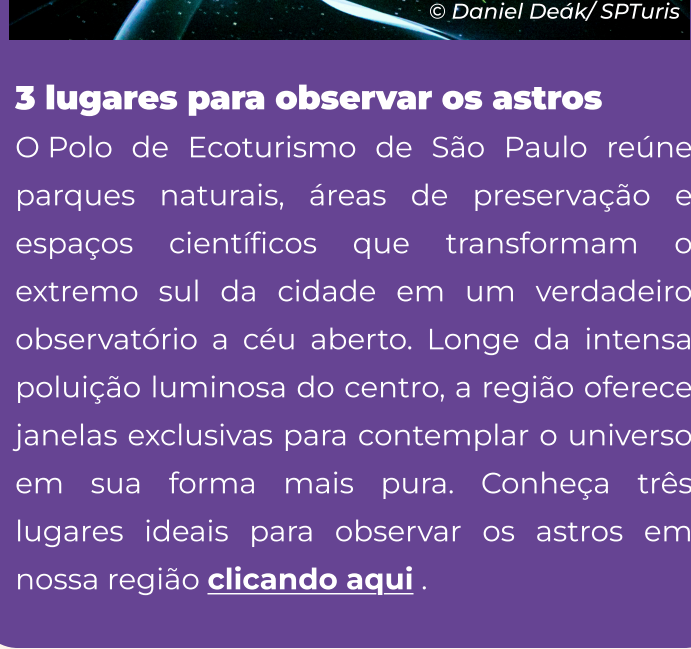

© Daniel Deck/SPTuris

3 lugares para observar os astros
O Polo de Ecoturismo de São Paulo reúne parques naturais, áreas de preservação e espaços científicos que transformam o extremo sul da cidade em um verdadeiro observatório a céu aberto. Longe da intensa poluição luminosa do centro, a região oferece janelas exclusivas para contemplar o universo em sua forma mais pura. Conheça três lugares ideais para observar os astros em nossa região **clique aqui**.

Planta Feliz contou sua história

Em vídeo gravado com a equipe da SPTuris, **Adriano Sgarbi**, proprietário da **Planta Feliz**, conta a história do seu empreendimento, fala sobre o atendimento ao turista e as atividades que eles podem explorar no local; explica sobre os serviços que a empresa oferece e, ainda, faz uma análise sobre o futuro do território e a relação com outros empreendedores. Esse é momento perfeito para conhecer um pouco mais da Planta, que está organizando a Semana da Compostagem, evento que ocorrerá em maio. Acesse as redes sociais do Polo para assistir à matéria. **Clique aqui para assistir no Instagram.**
Clique aqui para assistir no TikTok.
Clique aqui para assistir no Facebook.

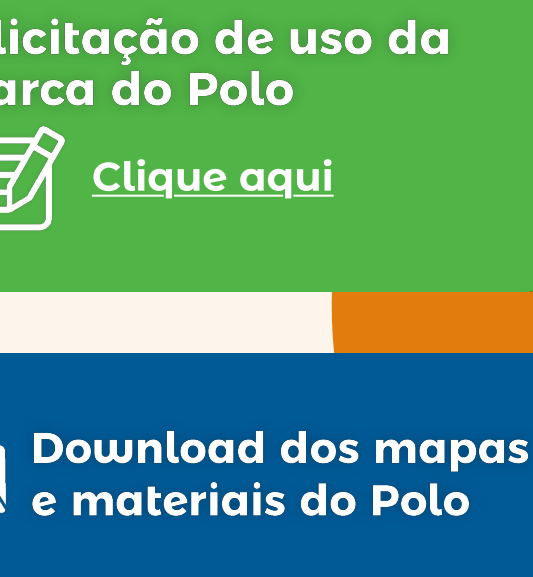

© Nara Sá/SPTuris

Boletim do Polo de Ecoturismo de SP

[Veja edições anteriores](#)

Solicitação de uso da marca do Polo

[Clique aqui](#)

Regimento interno do Congetur

[Clique aqui.](#)

Download dos mapas e materiais do Polo

[Clique aqui](#)

Expediente

Diretoria Executiva do Congetur
Gestão 2025-2027

O Conselho Gestor do Polo de Ecoturismo de São Paulo – **Congetur** – está disposto na Lei nº 15.953, de 07 de janeiro de 2014. Tem caráter consultivo e participativo, sendo o órgão responsável pela gestão turística do Polo. É um Conselho paritário e prevê um número de vagas equivalente para representantes do poder público e da sociedade civil. A composição mais recente do Congetur foi publicada no Diário Oficial de 9 de maio de 2025.

Acesse e saiba mais.

Edição do Boletim - Nara Sá/ SPTuris, MTB 44179/SP