



Vitrine do



Polo de
Ecoturismo
de **São Paulo**

PARELHEIROS - MARSILAC - ILHA DO BORORÉ



catálogo de produtos

Sumário

Sumário	2
O que é o Polo de Ecoturismo de São Paulo?	4
Vitrine do Polo de Ecoturismo de São Paulo	7
Agulha Doce	8
Arte Interaldeias	11
Ateliê Samaruka	14
CoguLi	17
Matos Wood	19
Meliponário Mondury	22
Mulher Rendeira	26
Nolunesa	29
Pérola Cosmética	32
Recanto do Jakinha Orgânicos	35
Recanto Magini	38
Sítio Nossa Vida	41
Kits de presentes	43
Saiba mais sobre o Polo de Ecoturismo de São Paulo	48



Photo: Dante Deak / SPJuris

O que é o Polo de Ecoturismo de São Paulo?

A cidade tem um lado tranquilo, repleto de áreas verdes e com ares de interior. Essa região ocupa surpreendentes 28% da área do município. Trata-se do Polo de Ecoturismo de São Paulo, um território que abrange três distritos, Parelheiros, Marsilac e um trecho de Grajaú, e que possui uma grande importância e riqueza ambiental. Nele, encontram-se importantes unidades de conservação, como áreas de preservação ambiental, parques naturais, reservas particulares de patrimônio natural, áreas de manancial, incluindo as Reservas Billings e Guarapiranga, além de abranger a Terra Indígena Tenondé Porã.

Além de reunir diversas atrações, como cachoeiras de águas cristalinas, sítios agroecológicos, patrimônio histórico e importantes marcos culturais da cidade, o Polo é também um local para grandes aprendizados. A atividade rural e práticas de agroecologia e produção orgânica, feitas por meio da agricultura familiar, podem ser experimentadas em diversos sítios, como em alguns produtores que estão presentes neste catálogo.

O Polo é rico em natureza, cultura e economia criativa. Sua comunidade se empenha em dar exemplos de sustentabilidade e de arte sustentável, além de fazer o turismo de base comunitária, recebendo visitantes em suas casas, com suas famílias, preparando comida caseira, oferecendo hospedagem e vendendo produtos regionais. O trabalho de alguns destes empreendedores é apresentado a seguir.



Foto: Jose Cordero / SPTuris

Saiba mais em
<http://polodeecoturismosp.com>



Polo de Ecoturismo de São Paulo
 PARELHEIROS - MARSILAC - ILHA DO BORORÉ

Legenda

	APA Capivari Monos		Distritos
	APA Bororé Colônia		Terra indígena
	Outras cidades		

Descubra e surpreenda



Foto: Daniel Deak / SPTuris

Vitrine do Polo de Ecoturismo de São Paulo

Localizada no Mercado de Pinheiros, a Vitrine do Polo apresenta sabores e artesanatos da área mais rural da cidade, em busca da valorização do produtor rural e de práticas de sustentabilidade. É uma iniciativa da Coordenadoria Executiva de Cooperação para o Desenvolvimento Sustentável (CCDS) da Secretaria Municipal de Relações Internacionais (SMRI), em parceria com Secretaria Executiva de Segurança Alimentar e Nutricional e de Abastecimento e com o Mercado de Pinheiros. A SMRI objetiva, por meio da comercialização dos produtos do território, fomentar o ecoturismo e desenvolver a agricultura familiar, sustentável e orgânica na região, gerando emprego e renda para pequenos empreendedores.

A Vitrine reúne diversos produtores e artesãos da região de Parelheiros, Marsilac e Ilha do Bororé. Nela, é possível adquirir diversos produtos, tais como geleias, frutas desidratadas, licores, cachaças, mel, roupas infantis, bolsas, biojóias, cosméticos naturais e arte indígena. Tudo produzido pelas mãos dos habilidosos moradores da região.

Seja pelo trabalho cuidadoso da terra, seja pela criativa mente dos artesãos, os produtos se destacam pela sua característica única de refletir a abundante natureza local, valorizando os frutos típicos da Mata Atlântica; as matérias-primas naturais, como sementes; a fauna e flora dos parques naturais municipais, que está presente nas estampas; e também o modo de vida das comunidades locais.

Além disso, o visitante pode buscar mais informações sobre os atrativos e a visita do território. A ideia é que essa pequena amostra das riquezas do Polo de Ecoturismo de São Paulo desperte nos visitantes a curiosidade para visitar essa região pouco conhecida da cidade.

Vitrine do Polo de Ecoturismo de São Paulo
Rua Pedro Cristi 89, Pinheiros – Piso inferior
Segunda a Sábado, das 10h às 18h.

Catálogo de Produtos

Este catálogo contém uma amostra do trabalho de cada expositor da Vitrine do Polo de Ecoturismo de São Paulo. Os produtos aqui apresentados estão sujeitos a variações de estoque e sazonalidade. Além disso, novos produtos estão sempre sendo lançados, dada a criatividade dos empreendedores. Por este motivo, sugerimos que entre em contato direto com o expositor para verificar a disponibilidade dos itens e encomendas.



Foto: @xxxxxx / @prints

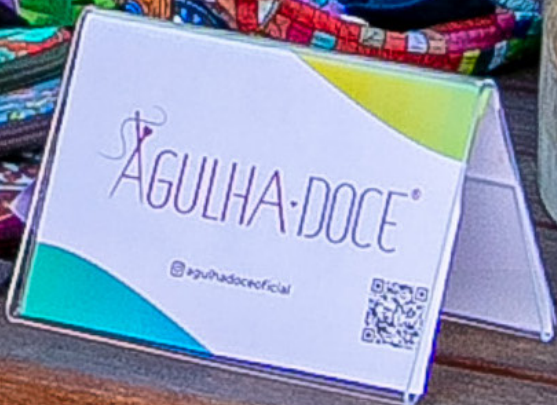

Agulha Doce

Bolsas, carteiras, anéis, brincos, acessórios de cabelo, porta-óculos, estojos



@agulhadoceoficial



+55 11 94987-9913



Foto: @xxxxxx / @prints

Agulha Doce

Agulha Doce Arte em Tecidos foi criada em 2014 com o objetivo de permitir que sua fundadora Giselle pudesse estar mais próxima à rotina da sua filha. O foco se tornou a produção de peças funcionais. Localizada em Parelheiros, uma região verde que inspira a escolha de estampas, a empresa valoriza a durabilidade e os detalhes em cada peça. Atualmente, produz bolsas, carteiras, acessórios para cabelo e brincos, sempre priorizando processos sustentáveis. A Agulha Doce celebra o feito à mão, as relações humanas e o cuidado com o meio ambiente, convidando a valorizar o artesanal.

Foto: Daniel Deak / SPTuris



BOLSA DUAS ALÇAS

Bolsa que possui diversos usos, como necessaire, *clutch* ou bolsa transversal. Possui estampas variadas e coloridas. Confeccionada em tecido de sarja impermeável.

R\$ 75

POCHETE

Pochete em diversas estampas. Confeccionada em tecido de sarja impermeável.

R\$ 85

Foto: Daniel Deak / SPTuris



ANEL

Anel ajustável, confeccionado em material anti-alérgico e tecido impermeabilizado liso ou estampado.

R\$ 15

Foto: Daniel Deák / SPTuris



BRINCOS

Brincos em diversos formatos, confeccionados em material anti-alérgico e tecido impermeabilizado liso ou estampado.

R\$ 25

ACESSÓRIOS DE CABELO

Tiaras, presilhas e *scrunchies* (elásticos de cabelo) em tecido, para complementar o look com cor e alegria.

R\$ 22 / R\$ 28/ R\$ 35

Foto: Daniel Deák / SPTuris



Foto: Daniel Deák / SPTuris

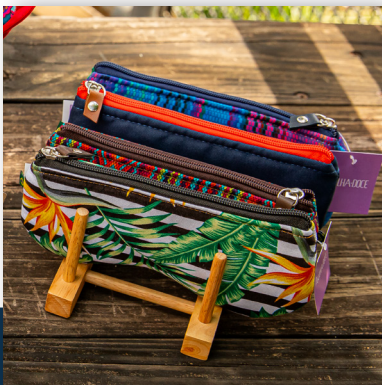

PORTA-ÓCULOS

Confeccionado em tecido de sarja impermeável, este porta-óculos é leve e compacto, o que torna possível transportar seus óculos com praticidade e proteção.

R\$ 45

CASE DE CANETA

Este mini estojo possui elástico regulável que permite prendê-lo em objetos como livros, executando, inclusive, a função de marca-páginas. Confeccionado em tecido de sarja impermeável.

R\$ 35

CARTEIRA

Carteira funcional, com espaço para dinheiro, cartões e moedas. Confeccionada em tecido de sarja impermeável.

R\$ 56

Foto: Daniel Deák / SPTuris

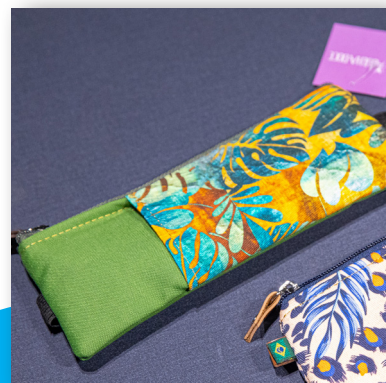



Arte Interaldeias

Cestaria, sementes e miçangas, esculturas de madeira, instrumentos musicais, utensílios

www.tenondepora.org.br



@arteinteraldeias



+55 11963920457



Arte Interaldeias

Os artesanatos da Rede Arte Interaldeias são criados pelas mãos habilidosas de artesãs e artesãos dos povos indígenas *guarani mbya* e *tupi*, residentes nas Terras Indígenas Tenondé Porã, Aguapeú, Rio Branco, Itaóca e Tekoa Mirim. Tenondé Porã, a maior terra indígena do Sudeste, abrange grande parte do Polo de Ecoturismo e permite visitas agendadas, onde a cultura indígena é apresentada. O artesanato é parte vital do *nhandereko*, os modos de ser e viver desses povos, e tem uma grande importância em seu cotidiano. Fonte de matérias-primas para a produção de artesanato, a mata é considerada uma herança divina que demanda cuidados especiais.

Foto: Daniel Deák / SPTuris



CESTARIA

Tem como principal matéria-prima a taquara, que costuma exibir motivos e padrões gráficos tradicionais desses povos. Certos tipos de cestos são tingidos com pigmentos artificiais, como a anilina, outros com corantes naturais, como o cipó imbé – que também dão acabamento ao cesto.

a partir de R\$ 48

SEMENTES E MIÇANGAS

A arte de tecer colares, brincos, pulseiras e outros adornos corporais com contas naturais ou de vidro é muito valorizada pelos *guarani* e *tupi*. Tradicionalmente, esses adornos são usados para proteger e embelezar os corpos.

a partir de R\$ 66

Foto: Daniel Deák / SPTuris



Foto: Daniel Deák / SPTuris

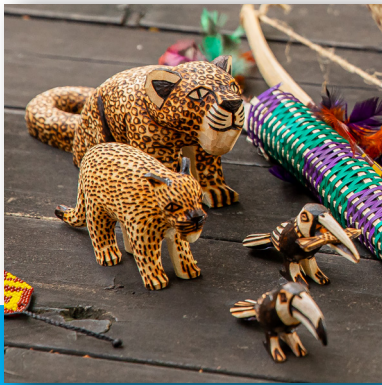

ESCULTURAS DE MADEIRA

A madeira que mais costuma ser usada é a caixeta, que é bastante leve e cuja árvore cresce em regiões alagadiças. Coruja, onça, tamanduá, quati, tartaruga, macaco prego, tucano, jacaré, entre tantos outros animais, ganham forma nas esculturas *guarani* e *tupi*.

a partir de R\$ 46

INSTRUMENTOS MUSICAIS

Os instrumentos indígenas incluem o chocalho (*mbaraka mirim*), pau de chuva, *rave'i* (*rabeca guarani*) e tambores (*ang'apu*). Feitos de cabaça, cipós, taquara e madeiras, como a caixeta ou embaúba, os instrumentos acompanham cantos e danças, com os tambores marcando o ritmo.

a partir de R\$ 34

Foto: Daniel Deák / SPTuris



Foto: Daniel Deák / SPTuris



UTENSÍLIOS

Instrumentos como arco e flecha, zarabatana e leque são outros do dia a dia indígena comercializados com artesanato. O arco usa imbira, brejaúva e pindoró em sua confecção; a zarabatana, taquara e cipó imbé com penas coloridas.

a partir de R\$ 67



Foto: Daniel Deak / SPTuris

Ateliê Samaruka

Roupas, bonecas, mochilas



@ateliêsamarka



+55 11 95797-8133



Foto: Marcelo Iha / SPTuris

Ateliê Samaruka

Sandra Sena é uma talentosa artesã de peças infantis personalizadas e está à frente do Aletie Samaruka. Suas peças têm majoritariamente estampas que remetem a frutas, flores e animais da Mata Atlântica. Sua linha inclui bonecas de pano personalizadas, que podem ter uma roupa com a mesma estampa da roupa da criança presenteada, criando uma conexão especial entre elas. Todas as peças são confeccionadas em tecido tricoline 100% algodão, garantindo qualidade e conforto. Sandra oferece um toque único e sustentável em cada criação, buscando sempre encantar seus clientes com originalidade e beleza.

Foto: Daniel Deák / SPTuris



CAMISETAS

Camisetas infantis e adulto, com temáticas da Mata Atlântica.

R\$ 60 / R\$ 70

VESTIDOS

Vestidos em estampas variadas tropicais e com bichos da Mata Atlântica e em diversos modelos.

R\$ 150

Foto: Daniel Deák / SPTuris



Foto: Daniel Deák/ SPTuris



JARDINEIRA INFANTIL NATH COM URSO NO BOLSO

Jardineira para bebês, acompanhada de brinquedo.

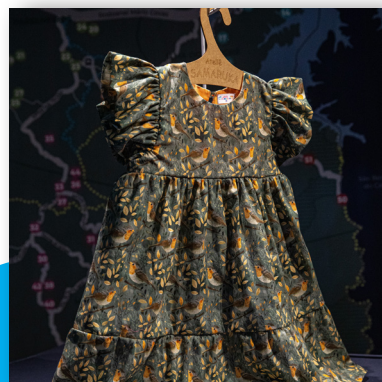
R\$ 120

CONJUNTOS

Conjuntos infantis masculinos e femininos
com shorts e camiseta.

R\$ 120

Foto: Daniel Deák/ SPTuris



Foto: Daniel Deák/ SPTuris



BONECAS

Com variedade de cabelos e cores, essas bonecas de
tecidos são macias e apropriadas para todas as idades.
Suas roupas podem combinar com as roupas da criança.

R\$ 100

MOCHILA

Mochila infantil com boneca no bolso frontal.

R\$ 150

Foto: Daniel Deák/ SPTuris





CoguLi

Antepasto de shimeji, cerveza de shimeji



@cogu.li



+55 11 97554-7615



CoguLi

A produção de shimeji, que se iniciou em 2019 em um sítio alugado, era apenas um complemento ao trabalho formal dos proprietários Ligiane e Reginaldo, mas logo se tornou sua principal ocupação. Compraram, então, uma casa com um amplo quintal no Bororé, e construíram ali uma estufa em taipa de pilão, com estruturas em bambu, onde shimejis são produzidos. A umidade necessária é garantida pela Represa Billings, vizinha da propriedade. A paixão por viagens do casal é combinada pela transformação da casa em hostel e área para camping. Produzem antepastos e refeições – mediante agendamento – nas quais os cogumelos são o ingrediente principal.

Rua Peixes de Prata, 66 – Ilha do Bororé
Necessário agendamento para visitaç o

Foto: Daniel Deak / SPTuris



ANTEPASTO DE SHIMEJI

Feito com azeite e shimeji   perfeito para acompanhar entradinhas ou no preparo de refeic es.

Nos sabores tradicional, com bacon, com castanhas, com frutas secas e com cambuci.

R\$ 35

CERVEJA DE SHIMEJI

Uma cerveja clara, leve, no estilo *bohemian pilsener*, com baixo amargor e saborizada com cogumelo shimeji.

R\$ 25

Foto: Daniel Deak / SPTuris



Foto: Daniel Deák / SPTuris



Matos Wood

Tábuas, gamelas, abridor de garrafa



@matoswood.br



+55 11 99576-7966



arcebe ha / S

Matos Wood

A Matos Wood se dedica à criação de peças exclusivas em madeiras rústicas, combinando técnicas tradicionais com um design contemporâneo. Surgiu da paixão de seu idealizador, Idelfonso Matos, de transformar materiais, especialmente reaproveitando peças descartadas e convertendo-as em produtos utilitários e de qualidade. A marcenaria criativa e a tecnologia são a base de sua produção, sempre com foco na excelência. Seus produtos principais incluem tábuas de corte feitas de madeira de reuso ou reflorestada, destacando o compromisso com a sustentabilidade. Cada item é uma peça exclusiva que alia beleza e funcionalidade, que também pode ser personalizada de acordo com a necessidade de cada cliente.

Foto: Daniel Deák / SPTuris



TÁBUAS DE CORTE

As tábuas são confeccionadas em madeira teca, uma madeira densa e resistente, e de cor castanha ao dourado. Possui uma estética rústica, e pode ser personalizada com logomarcas ou nome e também com a aplicação de resina.

R\$ 60

GAMELAS

Esculpida em madeira teca, estas peças conferem beleza e praticidade ao servir.

R\$ 230

Foto: Daniel Deák / SPTuris



Foto: Daniel Deák / SPTuris



PETISQUEIRAS

Confeccionadas em madeira nobre, e com linhas elegantes, esta petisqueira contém uma divisória, sendo uma opção versátil para servir.

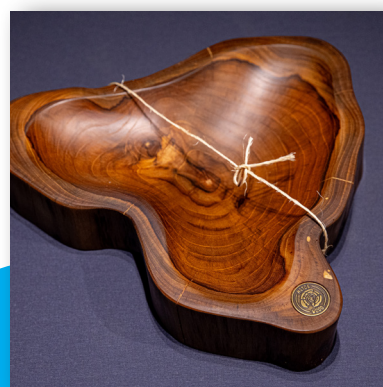
R\$ 165

TÁBUAS DE SERVIR

Conjunto de servir com três tamanhos diferentes de tábuas. Confeccionado em madeira nobre.

R\$ 350

Foto: Daniel Deák / SPTuris



Foto: Daniel Deák / SPTuris



ABRIDOR DE GARRAFA DE PAREDE

Abridor de garrafas magnético de fixação em parede. Decorativo e funcional, é ideal para sua área de churrasqueira, bares e restaurantes.

R\$ 620

ABRIDOR DE GARRAFA MANUAL

Produzidos com sobras de madeiras nobres e reflorestadas, estes abridores possuem a versão com cabo ergonômico, ou a versão redonda com ímãs, para que o abridor possa ficar grudado à porta da geladeira, por exemplo.

R\$ 36

Foto: Daniel Deák / SPTuris



Foto: Daniel Deák / SPTuris



Meliponários Mondury

Méis de abelhas, pólen, própolis verde, cosméticos, velas, aromatizadores

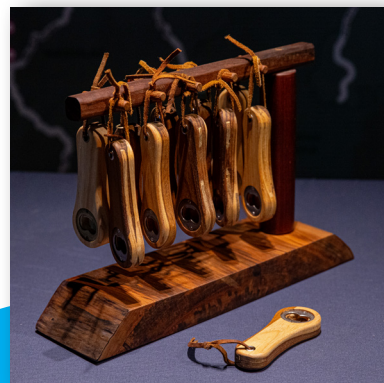
<http://mondury.com.br>



@mondurybee



+55 11 94752-9056



Foto: Daniel Deák / SPTuris

Meliponário Mondury

O Meliponário Mondury produz mel de apis e abelhas sem ferrão, nativas da região da Mata Atlântica, como a manduri, bugia, mandaçaia e a jataí. A manduri produz um mel muito aromático, que remete ao gosto de uva verde, e que é excelente para harmonização com iogurtes, queijos leves e para finalização de pratos doces. O local, administrado pelo casal Júnior e Pâmela, também recebe visitas agendadas onde todo o ciclo de produção é apresentado. Comercializa meliprodutos, como geleia real, extrato de própolis e outros derivados; velas aromáticas 100% naturais e cosméticos, como sabonete esfoliante de leite de cabra e mel, sabonete líquido de arruda, aromatizador de ambiente etc.

Rua Lagoa Dourada do Rancho, 44 - Sítio Laredo
Necessário agendamento para visita

Foto: Daniel Deák / SPTuris



MEL DE ABELHAS NATIVAS

É produzido por abelhas sem ferrão, como as jataí, tiúba e mandaçaia. Ele possui propriedades medicinais, como antimicrobianas, anti-inflamatórias e cicatrizantes. Tem um sabor mais suave e delicado que o das abelhas africanas, e menor concentração de açúcar, sendo valorizado no mercado gourmet.

R\$ 120

MEL DE ABELHAS AFRICANAS

Produzido por abelhas do gênero apis, como a abelha africanizada, que é uma híbrida da abelha europeia e da abelha africana. É um mel mais comum e possui um sabor mais forte e amargo, devido à presença de altos níveis de proteínas e ácidos graxos.

R\$ 35

Foto: Daniel Deák / SPTuris



Foto: Daniel Deák / SPTuris



PÓLEN

Suplemento funcional com propriedades antioxidantes, que ajudam a combater o envelhecimento precoce. Possui propriedades imunomoduladoras, fortalecendo o sistema imunológico. Pode ser consumido em iogurtes, saladas, sopas, *smoothies* e sucos.

R\$ 35

PRÓPOLIS VERDE

Possui ação antioxidante, antibacteriana, antiviral, antifúngica, anti-inflamatória, além de ser conhecido por suas funções de protetor hepático e por fortalecer o sistema imunológico.

R\$ 35

Foto: Daniel Deák / SPTuris



Foto: Daniel Deák / SPTuris



HIDRATANTES

Hidratante corporal, com ação hidratante, calmante e antioxidante. Para todos os tipos de pele - seca, mista ou oleosa. Contém óleo de amêndoa doce e manteiga de karité.

R\$ 50

SABONETES

Produzidos com ingredientes naturais e com propriedades de limpeza suave, hidratação e ações terapêuticas. Aromas: alecrim, arruda e sal grosso; cambuci e mel; mel e própolis; leite de cabra, mel e fubá.

R\$ 25

Foto: Daniel Deák / SPTuris



POMADA CICATRIZANTE

Pomada elaborada com ingredientes naturais, como cera de abelha, própolis e óleos essenciais, e que possui propriedades cicatrizante e hidratante. Possui vitamina E e também ajuda no combate a micoses e frieira.

R\$ 50



GEL DE MASSAGEM ARNICA E BARBATIMÃO

Ajuda a aliviar dores musculares. É calmante, antisséptico e antibacteriano. Alivia marcas de hematomas.

R\$ 50

GLOSS LABIAL

Composto por cera de abelha, mel e pigmentado por mica colorida anti-alérgica. Tem como propriedades: hidratação, cicatrização e revitalização natural. São três opções de cores : rosa , bronze e marsala.

R\$ 25



VELAS

Vela de cera de abelha alveolada 100% natural, com aroma suave e doce, típico do mel das abelhas. Feita à mão, com carinho, essa vela não apenas ilumina o ambiente, mas também traz consigo a essência da natureza. Cada centímetro dessa vela conta uma história de trabalho árduo e dedicação das abelhas, criando uma conexão única entre a natureza e o homem.

R\$ 60



AROMATIZADORES

A combinação harmoniosa de ingredientes purificantes ajuda a atrair bons fluidos, proporcionando uma atmosfera leve e cheia de boas vibrações. Com uma embalagem de vidro de 250 ml, o difusor inclui varetas dispersoras de bambu, garantindo uma difusão eficaz e contínua do aroma.

R\$ 60 e R\$ 65

ÁGUA DE LENÇOL

Para borrifar no seu jogo de cama, roupas, cortinas, almofadas, toalhas, fronhas e tapetes para garantir limpeza e frescor. Possui diversos perfumes para você escolher para uma boa noite de sono. As opções de fragrância são: mel, baby, capim limão, bambu e chá branco.

R\$ 60



Mulher Rendeira

Bolsas, necessaires, coadores, ecobag, chaveiros, doleiras



@sou _mulher_rendeira



+55 11 97643-4588

Mulher Rendeira

Lucimara, pedagoga e com 15 anos de experiência na educação, se voltou à costura como terapia e aperfeiçoou sua habilidade, que se tornou uma paixão. Na sua marca, Mulher Rendeira, ela cria bolsas de forma artesanal e sustentável. Em parceria com tapeçarias, ela utiliza materiais que seriam descartados (pequenos pedaços de tecidos), dando a eles um novo olhar e transformando-os em peças exclusivas. Lucimara evita o desperdício aproveitando cada pedaço de material, incluindo etiquetas, chaveiros e pequenos detalhes nas peças. O compromisso com a sustentabilidade e a originalidade é evidente em cada criação da Mulher Rendeira.

Foto: Daniel Deak / SPTuris



BOLSA CANTIL

Em formato redondo, esta bolsa se destaca em qualquer look.

R\$ 110

BOLSA DIVA

Confeccionada em sintético (não animal) com dois compartimentos com zíper, alça de mão e alça transversal regulável. Básica, bonita e útil.

R\$ 180

Foto: Daniel Deak / SPTuris



Foto: Divulgação



NECESSAIRES E ESTOJOS

Peças úteis para armazenar itens do dia a dia e para viagens.

R\$ 70

Foto: Daniel Deak / SPTuris



FILTRO COADOR E PORTA-FILTRO

Uma opção sustentável e ecológica para coar café, este filtro em tecido é lavável e reutilizável. Disponível em dois tamanhos.

R\$ 13 / R\$ 15

SHOLDER TRIPLA E PORTA-CARTÃO

Confeccionada em tecido impermeável, com três divisórias e alça regulável. Ideal para saidinhas rápidas com poucos pertences.

R\$ 67 / R\$ 40

Foto: Daniel Deak / SPTuris



Foto: Daniel Deak / SPTuris



BOLSA SAM

Confeccionada no sintético (não animal) com abertura total nas laterais, bolso interno, alça de mão e alça transversal regulável.

R\$ 160

BOLSA LÍVIA

Confeccionada no sintético (não animal) e tecido, bolso interno, alça de mão e alça transversal regulável.

R\$ 160





Nolunesa

Colares, pulseiras, brincos



@nolunesa



+55 11 94582-1981



Nolunesa

Rayssa Silva é uma artesã, arte-educadora e agente cultural, nascida em Campina Grande - Paraíba e residente em Parelheiros há 16 anos. Estudante de Gestão Cultural e Artes Visuais, fundou a marca Nolunesa há oito anos, com foco em difundir a cultura do artesanato sustentável por meio da criação de biojóias com elementos naturais da Mata Atlântica. Utiliza sementes, cascas e fibras para criar colares, brincos e pulseiras, que realçam a beleza e história da arte feita à mão, junto à exclusividade das formas da natureza.

Foto: Daniel Deák / SPTuris



COLAR SEMENTE DE JARINA, AÇAÍ E OLHO DE CABRA

Colar em que o contraste entre os formatos e cores das sementes é o destaque.

R\$ 95

BRINCO FLOR DE AÇAÍ

Ele é todo feito em macramé e possui fecho anti-alérgico, confeccionado em diversas cores.

R\$ 25

Foto: Daniel Deák / SPTuris



Foto: Daniel Deák / SPTuris

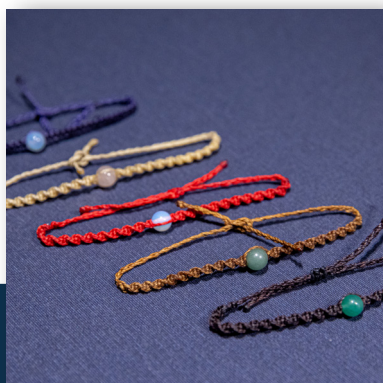

PULSEIRAS DNA COM ESFERAS DE CRISTAIS

Feitas com a técnica do macramé, com cores e pedras diversas.

R\$ 20

Foto: Daniel Deak / SPTuris



CHOCKER (GARGANTILHA) FIBRA DE BANANEIRA

Feito em macramê com fibra de bananeira, também utiliza sementes e outros materiais.

R\$ 40

MAXI-COLAR

Biojóia criada com semente de açaí e pau de canela.

R\$ 120

Foto: Daniel Deak / SPTuris



Foto: Daniel Deak / SPTuris

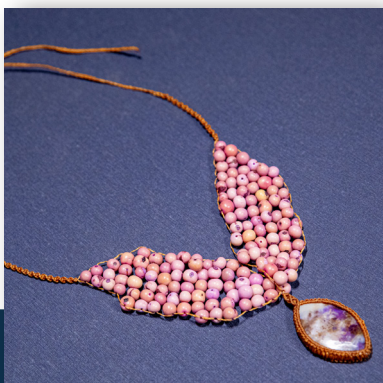

COLAR ASAS DE ÁGATA

Feito em macramé com sementes de açaí lilás e pedra ágata roxa, com fecho ajustável.

R\$ 70

COLAR E CHOKER ÁRVORE DA VIDA

Criados com a técnica da filigrana com modelos inspirados em árvores.

R\$ 55

Foto: Daniel Deak / SPTuris





Shampoo de Uvaia
Finalidade: Possui
Vitaminas C e A
seu uso beneficia
os fios capilar
Fortalecendo.

Shampoo de Cambuci
Finalidade: Possui
vitaminas A, B, C, E
e outros nutrientes
que ajudam a
manter o cabelo
forte e saudável.

Shampoo
Uvaia

SHAMPOO
DE CAMBUCI

Banho Suavizante
Esfoliação Corporal

PRECISAÇÃO:
MANTER FORA DO ALCANCE DAS
CRIANÇAS. CONSERVE EM LOCAL
FRESCO E VENTILADO. EVITE
EXPOSIÇÃO DO PRODUTO À LUZ
INTENSA. EM CONTATO COM OLHOS
LAVAR EM ABUNDÂNCIA. HAVENDO
IRRITAÇÃO PROCURE ORIENTAÇÃO
MÉDICA. NÃO APLICAR NO COURO
CABELO LESIONADO OU IRRITADO.
NÃO INGERIR!



ra Uvaia

Pérola Cosmética

Hidratantes, produtos capilares, sabonetes, óleos
terapêuticos, linha pet



@shirleyperola



+55 11 97249-0273

PEROLA COSMÉTICA ARTESANAL

Pérola Cosmética

Shirley Pérola, terapeuta capilar cosmética, é a fundadora da Pérola Cosmética. Sua trajetória com cosméticos naturais começou no salão de beleza, ocasião em que identificou a necessidade de oferecer cuidados que conectassem as pessoas à força da natureza. A Pérola Cosmética nasceu com a missão de transformar os biomas da Mata Atlântica e da Amazônia em soluções de beleza sustentáveis. Utilizando óleos essenciais, vegetais, manteigas naturais e ingredientes únicos, como o tucumã silvestre da Amazônia, a marca cria fórmulas que respeitam o corpo e o planeta. A Pérola Cosmética reflete a paixão de Shirley por cuidar, inovar e preservar a riqueza natural.

Foto: Daniel Deák / SPTuris



HIDRATANTE DE MÃOS

Produzidos com óleos essenciais, estes cremes não apenas resultam em uma hidratação profunda, como também possuem funções terapêuticas.

R\$ 38,50

SABONETE LÍQUIDO

Sabonete líquido de cambuci.

R\$ 65

Foto: Daniel Deák / SPTuris



Foto: Daniel Deak / SPTuris



PRODUTOS CAPILARES

Produtos que objetivam o tratamento capilar, como descamação, dermatites, alopecia e saúde da haste.

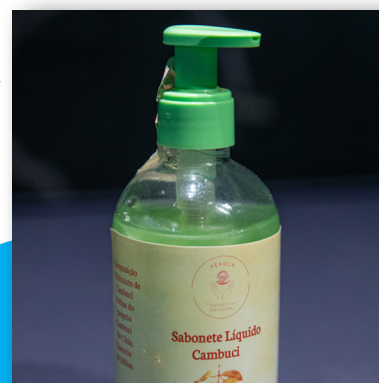
R\$ 58

SABONETES

Sabonetes em barra, com opções em argila verde, melaleuca e barbatimão.

R\$ 23 / R\$ 28

Foto: Daniel Deak / SPTuris



ROLL ON TERAPÊUTICO

Feito com *blends* de óleos essenciais, estes *rollons* prometem auxiliar em questões específicas, como sono, rinite e sinusite, falta de foco e atenção, e ansiedade.

R\$ 22

Foto: Daniel Deak / SPTuris



LINHA PET

Uma linha de óleos essenciais para o seu pet, gato ou cachorro, a fim de promover um cuidado natural.

R\$ 40

Foto: Daniel Deak / SPTuris





Recanto do Jakinha Orgânicos

Geleias, doces, frutas desidratadas e temperos



@recantodojakinha



+55 11 91299-2205 /
+55 11 5920-8628



Recanto do Jakinha Orgânicos

A propriedade, tocada por Bernadete, é uma das pioneiras em produção agroecológica no Polo de Ecoturismo. O Recanto do Jakinha produz hortaliças, PANCs (plantas alimentícias não convencionais), frutas, além da criação de galinhas poedeiras. O destaque fica para as estufas de morango orgânico, de diferentes qualidades, produzidos em sistema de cultivo suspenso. Alguns subprodutos são feitos de forma artesanal, como frutas desidratadas, geleias e chás. O espaço ainda tem um pequeno bosque com trilha para caminhada em meio à mata preservada, e conta também como opção de hospedagem na região.

Estrada do Taquaral, 1900 - Parque Lagoa Rica
Necessário agendamento para visita

Foto: Daniel Deak / SPTuris



GELEIAS

Geleias produzidas com ingredientes naturais e sem conservantes, utilizando também frutos típicos da Mata Atlântica como o cambuci e lulo. Nos tamanhos 40g, 130g e 270g e sabores morango, manga com maracujá, cambuci, lulo, amora preta, jabuticaba e pimenta.

R\$ 15 / R\$ 20 / R\$ 30

FRUTAS DESIDRATADAS

As frutas desidratadas mantêm a maioria dos nutrientes das frutas frescas, sendo uma excelente fonte de fibras, vitaminas e minerais. Além disso, podem ser consumidas como lanches saudáveis, adicionadas a cereais, iogurtes, saladas e receitas culinárias. Também podem ser utilizadas para chás.

R\$ 15



TEMPEROS

Temperos desidratados como salsa, açafrão, gengibre, entre outros.

R\$ 15

PIMENTA EM CONSERVA

As conservas são valorizadas por sua durabilidade, praticidade e pela capacidade de adicionar um toque especial e picante aos pratos, tornando-se um elemento versátil na cozinha. Além disso, possuem propriedades antioxidantes e anti-inflamatórias.

R\$ 35

DOCE DE LEITE

Doce de leite em compota e em três tamanhos: 40g, 130g e 270g.

R\$ 15 / R\$ 20 / R\$ 30

Foto: Daniel Deak / SPTuris



Foto: Daniel Deck / SPTuris

RECANTO MAGINI



Recanto Magini

Licores, cachaças, geleias, molhos, temperos



@recantomagini



+55 11 95705-1135



Foto: Marcelo Iha / SPTuris

Recanto Magini

Propriedade de agricultura familiar, com experiência sólida no cultivo de frutos típicos da Mata Atlântica, como o cambuci, a uvaia e a juçara. Essas iguarias são utilizadas para preparação de licores, cachaças, sorvetes, geleias, entre outros produtos – fabricados artesanalmente e livres de conservantes, podendo ser degustados e comprados no local. A propriedade faz parte do projeto “Rota do Cambuci”, que combina festivais gastronômicos, arranjo produtivo sustentável, roteiros turísticos e uma rede de pesquisadores, com intuito de resgatar o cultivo do consumo do cambuci, como estratégia de conservação das matas e geração de renda para produtores da região da Serra do Mar paulista.

Avenida Circular, 38 – Embura
Necessário agendamento para visitaçã

LICORES

Licores artesanais feitos com frutos da Mata Atlântica, como jabuticaba e cambuci, que se destacam por seu caráter autêntico e tradicional. Há também opções como gengibre, banana, doce de leite com cambuci e chocolate com cambuci. Esses licores são produzidos em pequenas quantidades, respeitando métodos artesanais que preservam o sabor natural e a essência das frutas e valorizam a biodiversidade local.

R\$ 32 / R\$ 45 / R\$ 50

CACHAÇAS

Feitas de modo artesanal e tradicional, essas bebidas destiladas se destacam pela autenticidade, incluindo frutos típicos da Mata Atlântica. Cada garrafa reflete o cuidado no cultivo e seleção dos ingredientes nativos, resultando em uma rica variedade de aromas e sabores que valorizam a biodiversidade local e proporcionam uma experiência sensorial única.

R\$ 32 / R\$ 45 / R\$ 50 / R\$ 70

Foto: Daniel Deak / SPTuris



Foto: Daniel Deak / SPTuris



Foto: Daniel Deak / SPTuris



GELEIAS

Feitas a partir de frutas típicas da Mata Atlântica como cambuci, grumixama, juçara e uvaia, essas geleias são livres de conservantes, saborosas e um excelente demonstrativo da riqueza da biodiversidade local.

R\$ 30 / R\$ 35

MOLHOS

Aqui o cambuci também é a estrela, fazendo parte do preparo e dando um toque diferenciado a estes molhos tradicionais. Nos sabores ketchup, mostarda, barbecue e pimenta.

R\$ 12

Foto: Daniel Deak / SPTuris



ANTEPASTOS

Antepastos de abobrinha, beringela e babaganuche com cambuci .

R\$ 30

XAROPE CARAGUATÁ GUACO

Extraído da planta caraguatá, esse xarope é conhecido por suas propriedades anti-inflamatórias e antioxidantes, sendo amplamente utilizado no alívio de sintomas respiratórios e na promoção do bem-estar.

R\$ 37

Foto: Marcelo-Iha / SBTurris



Sítio Nossa Vida

Pesto de azedinha, chips de banana verde



@sitionossavida



+55 11 981447358



Foto: Marcelo-Iha / SBTurris

Sítio Nossa Vida

A propriedade tem produção orgânica certificada com grande variedade de frutas, hortaliças e diversidade de subprodutos artesanais, como o famoso salgadinho chips de banana verde, temperos como o chimichurri, curry, ervas finas, orégano, além do molho pesto de azedinha (que é uma PANC – planta alimentícia não convencional). Albert promove no Nossa Vida vivências inspiradoras no sítio, com a missão de resgatar a cultura alimentar, a sustentabilidade e o engajamento por meio do turismo rural e atividades pedagógicas. Albert também é um cozinheiro de mão cheia. As iguarias que prepara com os ingredientes do campo, usando fogão à lenha e disco de arado, surpreendem pela beleza e sabor.

Estrada do Curucutu, 8100 - Parque Amazonas
Necessário agendamento para visita

Foto: Daniel Deak / SPTuris



PESTO DE AZEDINHA

Produzido a partir de uma PANC (planta alimentícia não convencional), este molho pesto traz refrescância a massas e outras combinações.

R\$ 35,00

CHIPS DE BANANA VERDE

Chips de banana verde frita com óleo de girassol. É uma excelente opção para um lanche saudável e também como acompanhamento.

R\$ 8,00

Foto: Daniel Deak / SPTuris





Kits de presentes

Cestas com produtos do Polo de Ecoturismo de São Paulo para presentear e surpreender.



Kits de Presentes

Aproveitando a sinergia entre os produtores e artesãos, foram criados kits para presentes que apresentam a riqueza da Mata Atlântica e a criatividade dos empreendedores da região do Polo de Ecoturismo de São Paulo.

Gostou de alguma destas opções? Elas podem ser adquiridas na Vitrine do Polo de Ecoturismo de São Paulo, localizada no Mercado de Pinheiros, ou entrando em contato diretamente com os produtores. Elas podem também ser personalizadas de acordo com sua preferência ou ocasião.

Foto: Daniel Deak / SPTuris



KIT CHÁ DA TARDE

Combina opções de frutas desidratadas, geleias, antepastos e um licor. Para reunir pessoas queridas à mesa.

R\$ 210

KIT CERVEJEIRO

Cervejas únicas, de cambuci e shimeji, acompanhadas de chips de banana verde e antepasto de shimeji para os petiscos, além de um abridor de garrafa diferenciado.

R\$ 147

Foto: Daniel Deak / SPTuris



Foto: Marília Uint / SPTuris



KIT HAPPY HOUR

Para uma reunião com os amigos, é o presente ideal. Contém uma tábua petisqueira em madeira nobre, cachaça cambumel, antepasto de shimeji e chips de banana verde.

R\$ 248

Foto: Daniel Dedk / SPTuris



KIT HAPPY HOUR 2

Em uma versão menor, esse kit tem uma mini petisqueira em madeira, geleia e uma cachaça pequena.

R\$ 120

KIT SABOR DA MATA ATLÂNTICA

Conjunto de três geleias com fruto típicos da Mata Atlântica.

R\$ 108



Foto: Daniel Dedk / SPTuris



KIT PÁSSAROS

Composto de bolsa de mão, fivela de cabelo combinando e pulseira em macramê com esfera em pedra natural.

R\$ 120

KIT MÃE E FILHA

Conjunto combinando de vestido estampado e coelha na mesma estampa.

R\$ 258

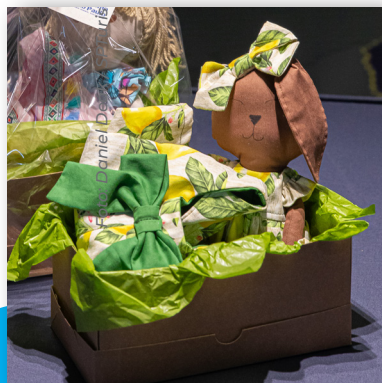

KIT MORANGO SILVESTRE

Kit com bolsa tiracolo, brincos e pulseira combinando.

R\$ 120

Foto: Daniel Deák / SPTuris



Foto: Daniel Deák / SPTuris



KIT DE CUIDADOS ABELHA RAINHA

Hidratante e sabonetes com ingredientes naturais derivados do mel.

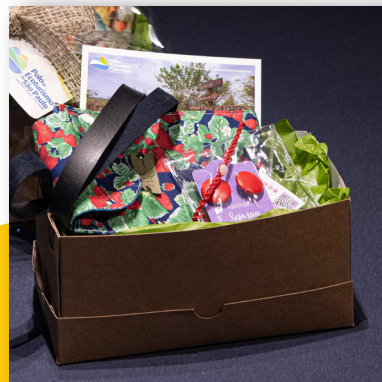
R\$ 108

KIT CUIDADOS DA MATA ATLÂNTICA

Composto por um cuidado completo, com shampoo para cabelos, hidratante para mãos, esponja e sabonete para o corpo.

R\$ 157

Foto: Daniel Deák / SPTuris



Produtores e artesãos
da Vitrine do
Polo de Ecoturismo de São Paulo

Agulha Doce

@agulhadoceoficial
+55 11 94987-9913

Mulher Rendeira

@sou_mulher_rendeira
+55 11 97643-4588

Arte Interaldeias

www.tenondepora.org.br
@arteinteraldeias
+55 11 96392-0457

Nolunesa

@nolunesa
+55 11 94582-1981

Ateliê Samaruka

@ateliêsamaruka
+55 11 95797-8133

Pérola Cosmética

@shirleyperola
+55 11 97249-0273

CoguLi

+55 11 97554-7615
@cogu.li

Recanto do Jakinha

+55 11 91299-2205 / 5920-8628
@recantodojakinha

Matos Wood

@matoswood.br
+55 11 99576-7966

Recanto Magini

+55 11 95705-1135
@recantomagini

Meliponário Mondury

http://mondury.com.br
+55 11 94752-9056
@mondurybee

Sítio Nossa Vida

+55 11 98144-7358
@sitionossavida

Vitrine do Polo de Ecoturismo de São Paulo

Rua Pedro Cristi 89, Pinheiros – Piso inferior
Segunda a Sábado, das 10h às 18h.

Você também é um pequeno produtor ou artesão do Polo de Ecoturismo de São Paulo e gostaria de mais informações sobre a participação na Vitrine do Polo de Ecoturismo de São Paulo? Mande um e-mail para contato@polodeecoturismosp.com.br

Conheça o Polo de Ecoturismo

SITE DO POLO DE ECOTURISMO DE SÃO PAULO

Para quem busca mais informações sobre como visitar a região do Polo de Ecoturismo de São Paulo, o site do Polo de Ecoturismo de São Paulo é o destino certo! Nele, além de informações detalhadas sobre todos os atrativos naturais da região, você também encontrará informações sobre os sítios agroecológicos e atrativos culturais que estão abertos à visita, e também sobre hospedagem dentro do território.

Além disso, há diversas publicações de turismo da região, que vão ajudar no planejamento da visita.

<http://polodeecoturismosp.com>



REDES SOCIAIS DO POLO DE ECOTURISMO

Saiba tudo que acontece no Polo de Ecoturismo utilizando o seguinte endereço no YouTube, Instagram, Facebook e Tik Tok.

@polodeecoturismosp

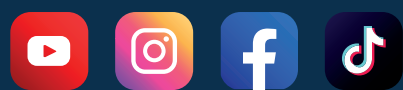

CENTRAL DE INFORMAÇÃO TURÍSTICA

Ainda tem alguma dúvida ou gostaria de um atendimento mais personalizado? Não deixe de visitar a Central de Informação Turística do Polo de Ecoturismo de São Paulo. Lá, o atendimento é prestado por profissionais qualificados, com profundo conhecimento sobre as atrações da região. O local também serve como ponto de encontro para passeios e excursões. A CIT Polo de Ecoturismo está localizada em frente ao Terminal de Ônibus Varginha, na entrada do território, e é mantida pela Secretaria Municipal de Turismo e pela Subprefeitura de Parelheiros.

Avenida Senador Teotônio Vilela, 8000 – Cidade Dutra

+55 11 5925-2736

Aberto de terça a domingo, das 8h às 17h